



## Bernd Hahn

- Seit 01.2019 msg Public Sector
- Principal Project Manager
- Leiter CoC Projektmanagement 03.2020
- IPMA<sup>®</sup> Certified Senior Consultant and Coach / IPMA<sup>®</sup> Level C / PMI PMP<sup>®</sup> / PRINCE II
  - > 30 Jahre in der IT
  - > 10 Jahre PL Public Sector

## International agierende Unternehmensgruppe

- Gründungsjahr: 1980
- Unternehmenssitz: Ismaning/München
- Umsatz: 1,2 Mrd. € (2021)
- 10.000 Mitarbeiter
- Standorte in 32 Ländern
- Branchen: Automotive, Banking, Consumer Products, Food, Healthcare, Insurance, Life Science & Chemicals, Manufacturing, Public Sector, Telecommunications, Travel & Logistics, Utilities
- Platz 6 unter den umsatzstärksten IT-Beratungs- und Systemintegrationsunternehmen in Deutschland

# In Deutschland dezentral, nah am Kunden aufgestellt

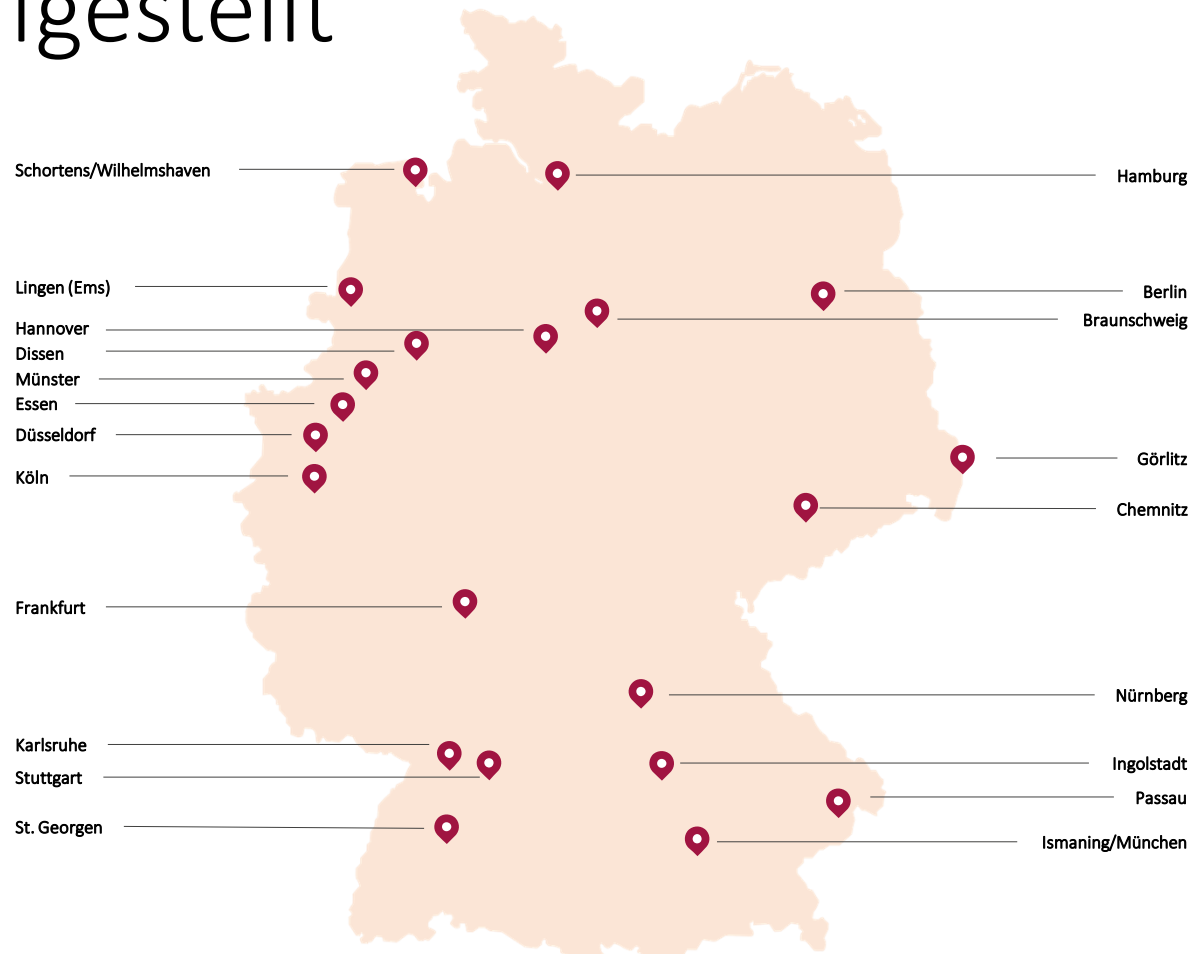

© msg systems ag | 03.2024 | Fachgruppentreffen GPM

Mitarbeiter (2021)

6.200+

Standorte

21

Umsatz Mio. € (2021)

826

# Weltweite Vernetzung

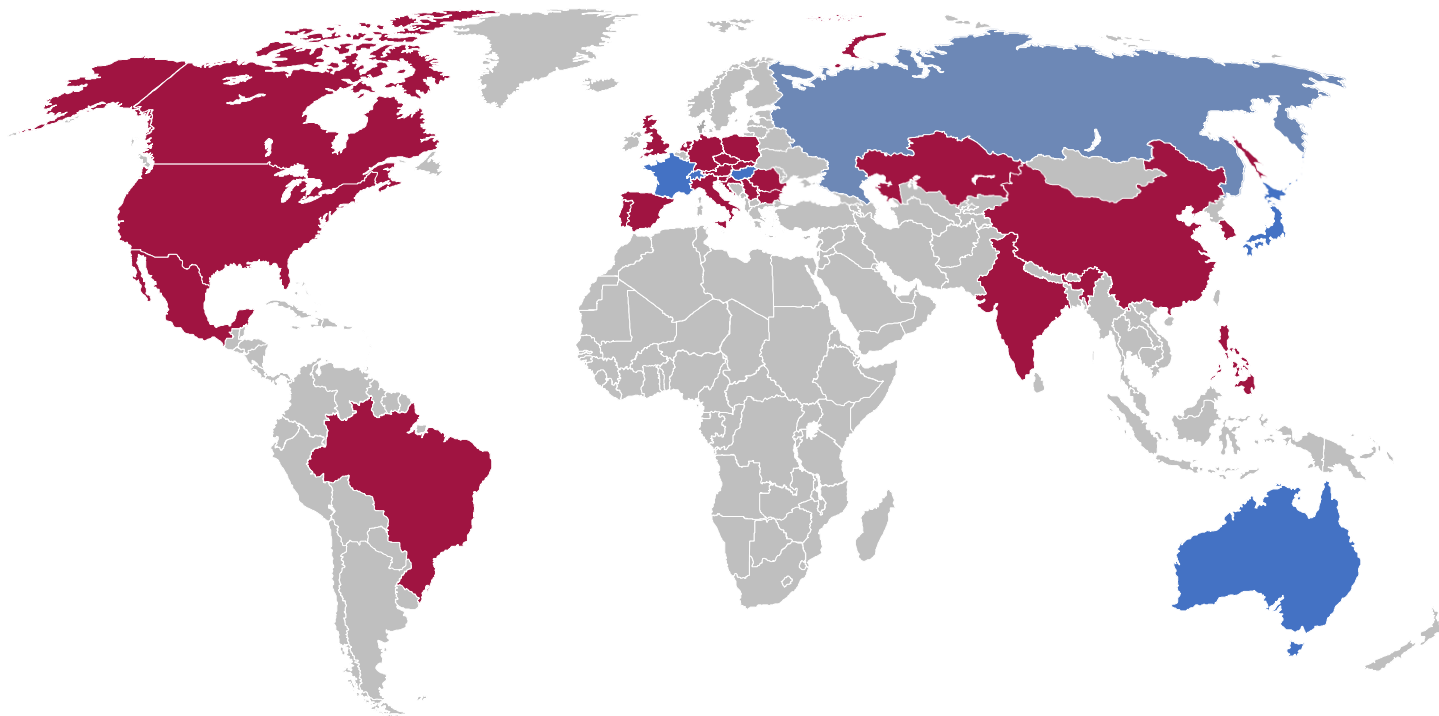

Mitarbeiter (2022)

**10.000**

Standorte Weltweit

**32**

Umsatz Mrd. € (2021)

**1,2**

Australien | Brasilien | Bulgarien | China | Deutschland | Frankreich | Großbritannien | Indien | Italien | Japan | Kanada | Kasachstan | Korea | Kroatien | Malta | Mexiko | Niederlande | Österreich | Philippinen | Polen | Portugal | Rumänien | Russland (unter Einhaltung der aktuellen Sanktionen) | Schweiz | Serbien | Singapur | Slowakei | Slowenien | Spanien | Tschechische Republik | Ungarn | USA

# Unternehmensentwicklung

UMSATZENTWICKLUNG IN MIO. €

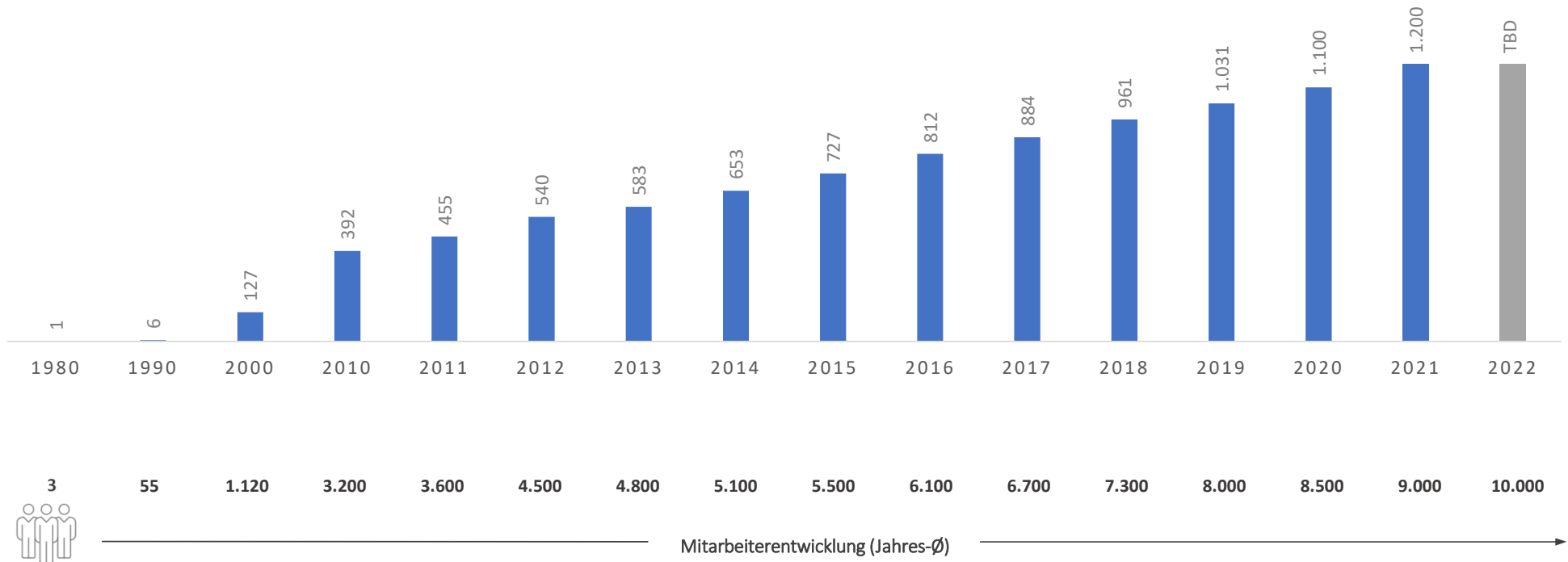

# Das Vorstandsteam



**Dr. Jürgen Zehetmaier, Vorstandsvorsitzender**

Automotive & Manufacturing | Insurance |  
Administration, Finance & Controlling | Corporate  
Social Responsibility



**Dr. Andrea van Aubel, Vorstandsmitglied**

Insurance | Digital Services | Diversity Management |  
Central Services



**Dr. Stephan Frohnhoff, Vorstandsmitglied**

Public Sector | Information Security | Test &  
Quality Management | IT & Organisation | Human  
Resources



**Rolf Kranz, Vorstandsmitglied**

Insurance | Healthcare | Global Delivery Services |  
Corporate Security & Quality

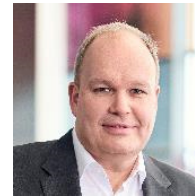

**Karsten Redenius, Vorstandsmitglied**

Business Consulting | Consumer Products | Food |  
Life Science & Chemicals | Telecommunications |  
Travel & Logistics | Utilities | Research

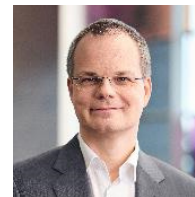

**Dr. Frank Schlottmann, Vorstandsmitglied**

Banking | Marketing & Communications | Legal |  
Compliance | Global Alliance Management |  
Artificial Intelligence

# Eine Unternehmensgruppe mit vielen Marken

•msg

•msg

m3 | management  
consulting  
part of msg advisors

•msg  
compliance

innovas

•msg  
D A V I D

Softproviding  
company of msg

•msg  
advisors

BELTIOS

•msg  
P L A U T

minnoSPHERE  
company of msg

optravis  
company of msg

finnova.

•msg  
nexinsure

LPP  
company of msg

•msg  
g l o b a l

mySave ID  
company of msg

prevo

•msg  
l i f e

conplan  
company of msg

PIAL  
CONSULT

Repuco  
part of msg advisors

ITeanova  
company of msg

ergon.design  
company of msg

checkpoint.eco  
company of msg



## Branchenwissen in 12 Schlüsselbranchen

- Insurance
- Banking
- Public Sector
- Automotive
- Consumer Products
- Food
- Healthcare
- Life Science & Chemicals
- Manufacturing
- Telecommunications
- Travel & Logistics
- Utilities

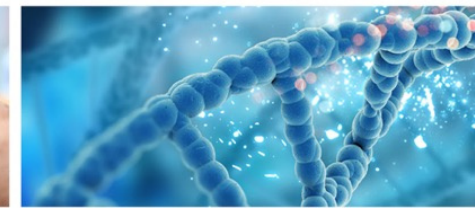
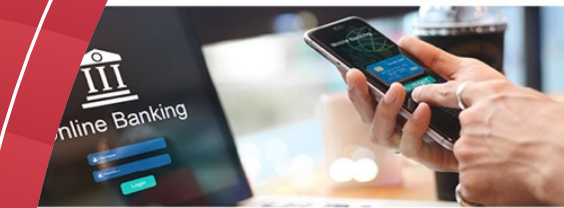



# Projektmanagement

Einblicke in msg Projektmanagementthemen

# Kapazitäten in allen Methodenkompetenzen (agile, hybride und klassisch)



## Projekt Management Expertise

Programm- und Projektleiter mit vielen Fähigkeiten



- Über **600 zertifizierte Projektmanager** nach Prince2, GPM, PMI
- Schulungs- und Coachingerfahrung / Projektmanagement- und ProjectOffice
- Erfahrungen in verschiedenen Vorgehensmodellen von Wasserfall über hybrid bis zu agilen Projekten

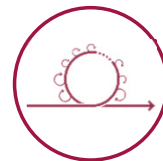
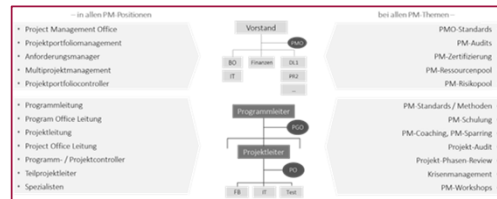
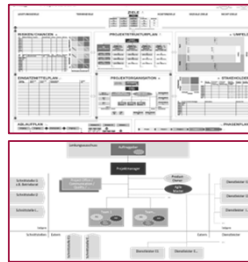

## Agiles Know how

Agiles mindset, über Kanban und SCRUM bis zum Scaled Framework

- Agiles Mindset in Zusammenarbeit und Führung
- Erfahrene Experten in Kanban, Agile (SCRUM) Master, Agile Coaches und Product Owner
- Proxy-Product Owner als effizienter Mittler zwischen Team und Product Owner
- Wissen und Erfahrungen in Enterprise Agile Frameworks, wie SAFe, LeSS, Spotify etc. und passende Spezialrollen, wie Product Manager, Release Train Engineers etc.
- Agiles Toolset im Einsatz
- Schrittweise agile Einführungen und hybrid Set-Ups möglich
- Agile und zertifizierungsvorbereitende Schulungen



## Zertifizierungen in PM und Agilität

**Projekt Management Expertise:** Programm- und Projektleiter mit vielen Fähigkeiten

- **Über 600 zertifizierte Projektmanager** nach Prince2, GPM, PMI
- Kombination von verschiedenen IT und fachlichen Schwerpunkten
- Schulungs- und Coachingerfahrung
- Erfahrungen in allen Vorgehensmodellen von Wasserfall über hybrid und agilen Projekten
- Erfahrungen in Projekt Management, insb.:
  - Programmmanagement, Internationales Projektmanagement
  - Projektportfoliomanagement und Multiprojektmanagement
  - Projektmanagement Office, MultiProject Office & Project Office
  - Projekt-Audit und PM-Sparring

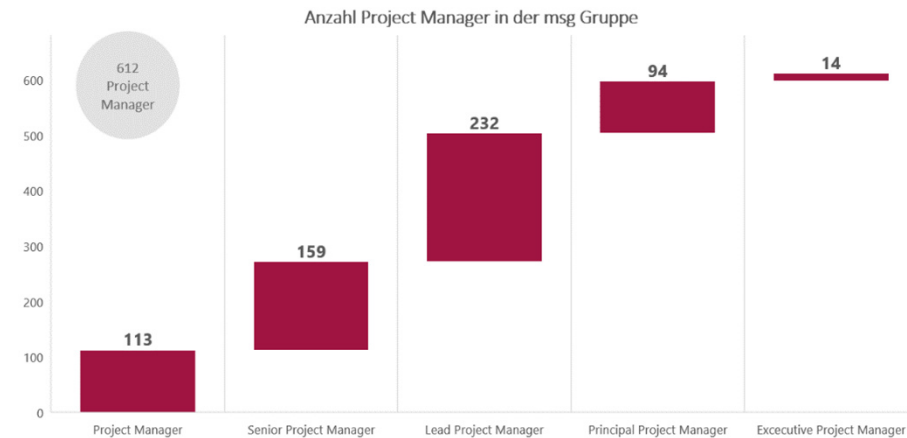

# 1 Erfahrung und **eigene** Werkzeuge im Projektmanagement

## Erfahrung

In vielen Kundenprojekten, national und international, branchenübergreifenden Projektmanagement-Expertise. Schwerpunkte waren u.a.:

- Projektportfoliomanagement
- Multiprojektmanagement
- Projektmanagement Office
- Projekt-Audit, 360°-Audit
- Agile- und PM-Sparring bzw. Coaching
- Programmmanagement
- Internationales Projektmanagement
- Product Owner und Scrum Master
- Project Office
- MultiProject Office
- Projektmanagement und Project Office Schulungen
- Product Owner und Scrum Master Schulungen

## Werkzeuge & Vorlagen

Eigene, umfangreiche Werkzeuge und Vorlagen, für klassisches oder agiles Projektmanagement, unterstützen uns bei der Arbeit und ermöglichen einen schnellen und effizienten Einsatz

- z. B.:
- msg ProjektStartKreis: Folien & Vorlagen für den Projektstart und die Durchführung
  - msg ProjektStatusBericht (msg.PSB): PM-Toolbox zur Erledigung der meisten PM-Aufgaben

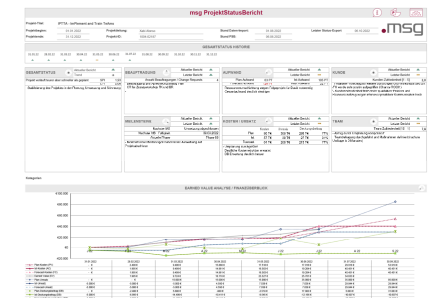
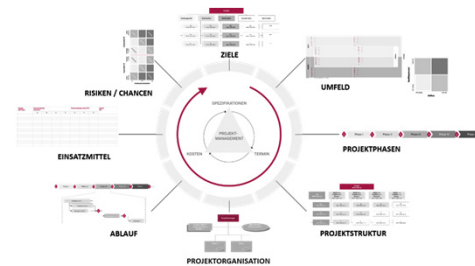

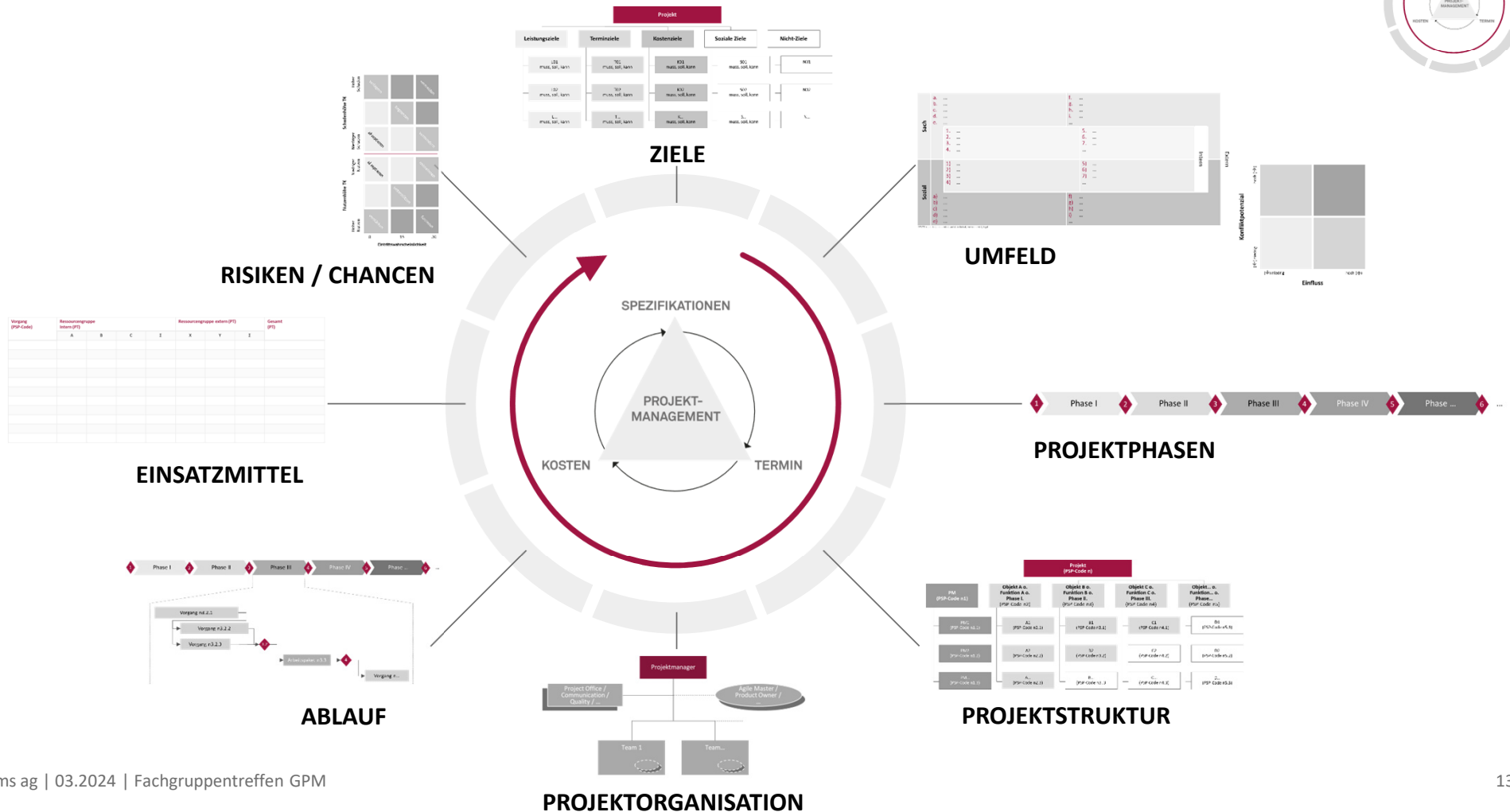

# msg ProjectBoard: Der ProjektStart-Kreis auf einem Board



**msg ProjectBoard** Projektname

LEISTUNGSZIELE
TERMINZIELE
**ZIELE** ▲
KOSTENZIELE
SOZIALE ZIELE
NICHT-ZIELE

Leistungsziele	Terminziele	Kostenziele	Soziale Ziele	Nicht-Ziele
1. ...	1. ...	1. ...	1. ...	1. ...
2. ...	2. ...	2. ...	2. ...	2. ...
3. ...	3. ...	3. ...	3. ...	3. ...
4. ...	4. ...	4. ...	4. ...	4. ...

### RISIKEN/CHANCEN

Nr.	Risiko/Chance	Ursache	Auswirkung	EW (n)	SH (n)	RW (n)
RC01						
RC02						
RC03						
RC04						
RC05						
RC06						
RC07						
RC08						
RM						

### PROJEKTSTRUKTURPLAN

### UMFELD

### EINSATZMITTELPLAN

Vorgang (PSP-Code)	Interne PT (TC/PT)	Externe PT (TC/PT)	Beschreibung Sachkosten	Kosten (TC)

### PROJEKTORGANISATION

### STAKEHOLDER

Nr.	Name/ Funktion	Interesse (Erwartung)	Interesse (Befürchtung)	Einfluss zum Projekt	Konfliktpotential
SH01					
SH02					
SH03					
SH04					
SH05					
SH06					
SH07					
SH...					

### ABLAUFPLAN

### PHASENPLAN