

FACHARBEIT IN DER GPM

ZIELSETZUNGEN DER FACHARBEIT

Die **Fachgruppen** der GPM führen Experten zur Bearbeitung konkreter Themen zusammen. Hier bringen kompetente Fachleute ihr Wissen und ihre Erfahrung aus der Praxis ein und erschließen mit ihrem Engagement spezifische Kompetenzfelder im Projektmanagement. In kontinuierlicher Arbeit oder in Form von zielgerichteter Projektarbeit zu Einzelthemen erarbeiten die Gruppen hilfreiche und anwendbare Ergebnisse. Die Lösungen werden den Mitgliedern der GPM sowie allen Interessierten zugänglich gemacht. Es gibt sowohl branchenspezifische (z.B. IT oder Automotive) als auch themenspezifische (z.B. Projectcontrolling oder Claimsmanagement) Fachgruppen.

PM-Facharbeit in der GPM wird von Mitgliedern und Interessenten ehrenamtlich geleistet. Durch die heterogene Zusammensetzung der Gruppen können die Fachleute Strategien und praktische Lösungen erarbeiten, die alleine nicht oder nur schwer zu bewältigen wären. Es wird auch die Zusammenarbeit mit Fachgruppen anderer Verbände angestrebt.

Aktuell engagieren sich fast 200 Aktive in 20 Fachgruppen. Die Fachgruppen treffen sich in der Regel an unterschiedlichen Orten in Deutschland, bevorzugt in den Mitgliedsunternehmen, um so einen vertieften Einblick in die Praxis des Projektmanagements zu erhalten. Die jeweiligen Themen orientieren sich an den selbst gesteckten Zielen bzw. einer Roadmap.

Die Arbeitsergebnisse der Fachgruppen können entweder im Rahmen der GPM Regionalarbeit, auf der Internetplattform der GPM oder auf Fachtagungen und Kongressen (z.B. PM Forum) präsentiert werden. Darüber hinaus haben die Fachgruppen auch die Möglichkeit, ihre Ergebnisse in der Fachzeitschrift projektMANAGEMENT *aktuell* oder über die GPM Buchreihe zu publizieren.

UNTERSTÜTZUNGSLEISTUNGEN DER GPM FÜR FACHGRUPPEN

- Checkliste zur optimalen Unterstützung des Gründungsprozesses
- Unterstützung bei der inhaltlichen Ausrichtung und bei der Gründung durch den Fachbeirat
- Unterstützung bei der Raumsuche durch die Geschäftsstelle der GPM
- Vermittlung von Adressdaten interessierter Mitglieder
- Finanzielle Unterstützung (Fachgruppenbudget)
- Eigene Web- und E-Mail-Adresse
- Unterstützung bei der Durchführung von spezifischen Befragungen oder Studien
- Informationsverbreitung durch GPM Newsletter / projektMANAGEMENT *aktuell* / interne Mailings
- Öffentlichkeitswirksame Präsentation bei GPM Foren, Regionen, Seminaren etc.
- Publikation der Ergebnisse in GPM Buchreihe

**Interessiert an einer Mitarbeit?
Gibt es das „richtige“ Fachgebiet
noch nicht?
Wir freuen uns über Ihre Nachricht!**

EINE NEUE FACHGRUPPE GRÜNDEN

Informationen dazu finden Sie auf der GPM Homepage: www.GPM-IPMA.de unter
➔ GPM Kompetenz / PM Entwicklung / Fachgruppen

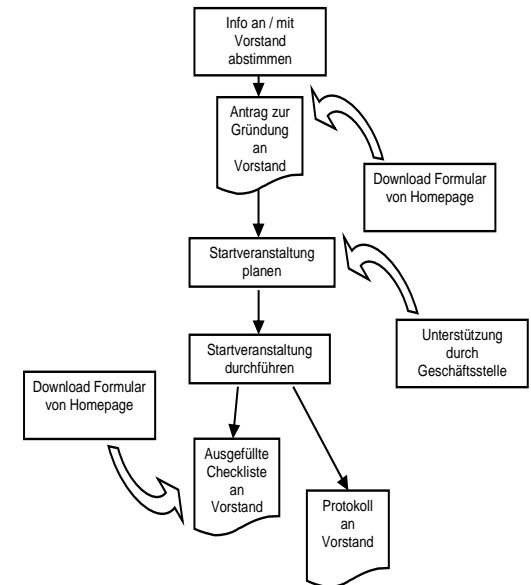

ZIELGRUPPEN

- Berater + Trainer
- Mitarbeiter + Verantwortliche in Projektorganisationen
- Projektleiter, Projektcontroller, Projektkoordinatoren
- Wissenschaftler und Dozenten

FACHARBEIT IN DER GPM

AKTIVE FACHGRUPPEN

Claimsmanagement

Dipl.-Ing. Ralf Budde
claimsmanagement@GPM-IPMA.de

Kooperative Konfliktlösungen in Projekten

Dr. Hans Leuschner
konflikte@GPM-IPMA.de

Kritische Kette

Dr. Jörg Passenberg
kritische-kette@GPM-IPMA.de

Methoden im PM

Dipl.-Wirtsch.-Ing. Günter Drews
methoden-im-pm@GPM-IPMA.de

Multiprojektmanagement

Dr. Jörg Seidl
multiprojektmanagement@GPM-IPMA.de

Neue Perspektiven in der Projektarbeit

Dipl.-Ing. Dipl.-Kfm. Reinhard Wagner
neue-perspektiven-in-der-projektarbeit@
GPM-IPMA.de

PM-Assessments mit PM-Delta

Dipl.-Ing. Gernot Waschek
pm-assessments@GPM-IPMA.de

PM für Schulen

Prof. Dr. Michael Gessler
pm-schulen@GPM-IPMA.de

PM Healthcare

Dr. Matthias Schwabe
pm-healthcare@GPM-IPMA.de

PM-Normen

Dipl.-Ing. Gernot Waschek
pm-normen@GPM-IPMA.de

PM und Non-Profitorganisationen

Dipl.-Wirtsch.-Inf. Michael Bialowons
pm-npo@GPM-IPMA.de

Project Management Offices

Dr. Wolfram von Schneyder
pmoffices@GPM-IPMA.de

Projektcontrolling

Dipl.-Betw. (FH) Christian Bramkamp
projektcontrolling@GPM-IPMA.de

Projektmanagement Automotive

Dipl.-Ing. Dipl.-Kfm. Reinhard Wagner
pm-automotive@GPM-IPMA.de

Projektmanagement in der IT

Dipl.-Betw. Helmut Strohmeier
pm-in-it@GPM-IPMA.de

ProjektPersonal

Dipl.-Ing. Johannes Voss
projektpersonal@GPM-IPMA.de

Requirementsmanagement

Dipl.-Kfm. Karl-Heinz Dorn
requirementsmanagement@GPM-IPMA.de

Risikomanagement

Dipl.-Kfm. Uwe Rohrschneider
risikomanagement@GPM-IPMA.de

Software für PM-Aufgaben

Dr. Mey Mark Meyer
pm-software@GPM-IPMA.de

Stakeholdermanagement

Dr. Sonja Ellmann
stakeholdermanagement@GPM-IPMA.de

Tools and Practice for International PM

Dr. Lorenz Schneider
international-pm@GPM-IPMA.de

KONTAKT

Dipl.-Ing. Dipl.-Kfm.
Reinhard Wagner
GPM Vorstand für
PM-Forschung
und Facharbeit

Tel.: +49 (0) 172 8530099

GPM Deutsche Gesellschaft
für Projektmanagement e.V.
FrankenCampus
Frankenstraße 152
90461 Nürnberg

Tel.: +49 (0)911 43 33 69-0
Fax: +49 (0)911 43 33 69-99

KNOW-HOW



DIE FACHGRUPPEN

- Netzwerk unter Top-Fachleuten bilden
- Erfahrungsaustausch führen
- Projektmanagement weiterentwickeln
- Gemeinsam Mehrwert schaffen